



Karlsruher Institut für Technologie (KIT)

Sehr geehrter Herr  
Prof.Dr. Mathias Herweg (PERSÖNLICH)

## Auswertungsbericht Lehrveranstaltungsevaluation an die Lehrenden

Sehr geehrter Herr Prof.Dr. Herweg,

mit diesem Schreiben erhalten Sie die Ergebnisse der automatisierten Auswertung Ihrer Lehrveranstaltung „Walther von der Vogelweide“.

Ihre Lehrveranstaltung „Walther von der Vogelweide“ hat den Lehrqualitätsindex

LQI = 100.

Die Auswertung zu Ihrer Lehrveranstaltung gliedert sich in folgende Abschnitte:  
Zu Beginn der Auswertung werden die Ergebnisse der Befragung in Form von Häufigkeitstabellen dargestellt. Bei allen Fragen wird die Anzahl der abgegebenen Antworten (n) angezeigt. Bei den 5er-Skalafragen finden Sie zusätzlich neben dem Histogramm den Mittelwert (mw) und die Standardabweichung (s) der jeweiligen Frage. Neben manchen Fragen finden Sie zudem ein Ampelsymbol abgebildet. Diese Fragen dienen der Qualitätssicherung der Lehre. Im vorletzten Teil werden sämtliche 5er-Skalenfragen in einem Profilliniendiagramm abgebildet. Zuletzt sind die Antworten zu den offenen Fragen aufgelistet.

Mit freundlichen Grüßen,  
Ihr Evaluationsteam

# Prof.Dr. Mathias Herweg

Walther von der Vogelweide (5013105)  
Erfasste Fragebögen = 33

Periode: SS 15



## Auswertungsteil der geschlossenen Fragen

### Legende

Frage-  
text

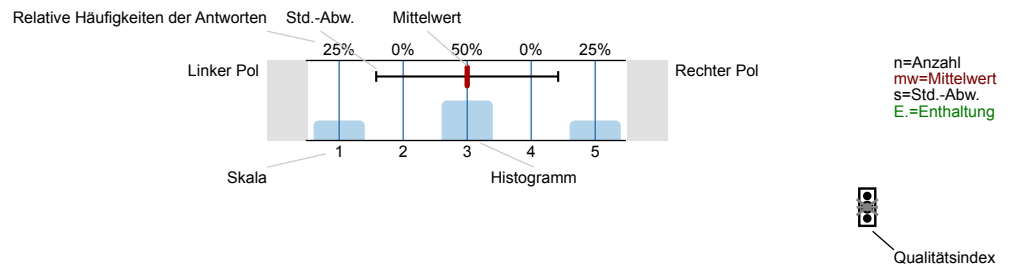

### Erklärung der Ampelsymbole



Der Mittelwert liegt unterhalb der Qualitätsrichtlinie.



Der Mittelwert liegt im Toleranzbereich der Qualitätsrichtlinie.



Der Mittelwert liegt innerhalb der Qualitätsrichtlinie.

### 1. Fragen zur Lehrveranstaltung

1.1) Wie gerne besuchen Sie diese Lehrveranstaltung?

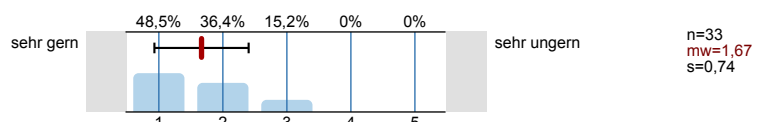

1.2) Warum besuchen Sie diese Lehrveranstaltung?

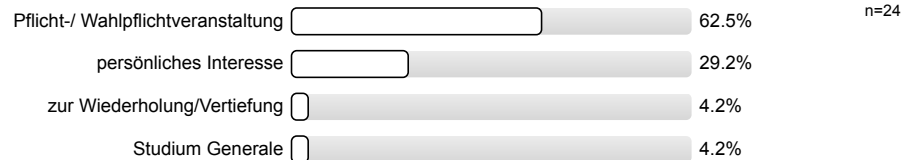

1.3) Wie beurteilen Sie die Mitarbeit Ihrer Studienkollegen/innen innerhalb dieser Lehrveranstaltung?

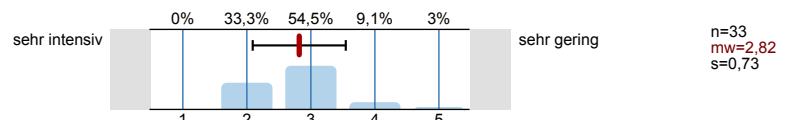

1.4) Mein Engagement für diese Lehrveranstaltung ist gekennzeichnet durch: (Mehrfachnennungen möglich)

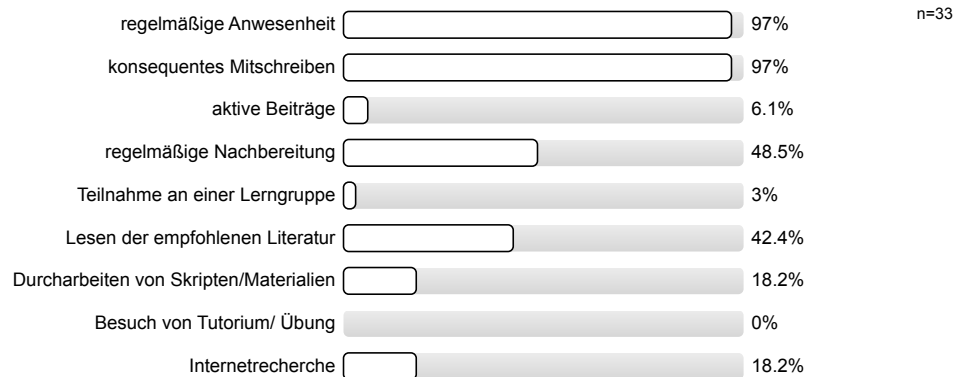

1.5) Die inhaltliche Abstimmung zu anderen Lehrveranstaltungen in meinem Studienplan ist...

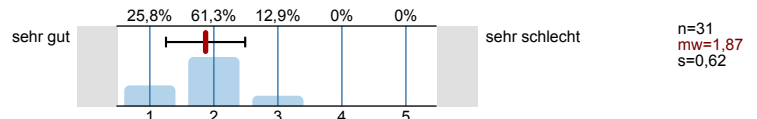

Bitte beurteilen Sie die Vorlesung hinsichtlich folgender Aspekte:

1.6) Inhalt

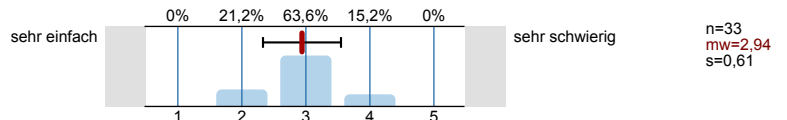

1.7) Umfang

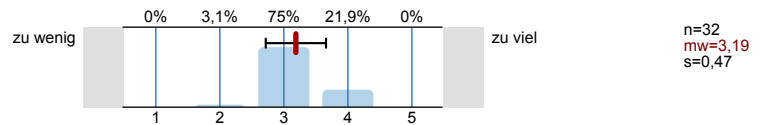

1.8) erforderliche Vorkenntnisse

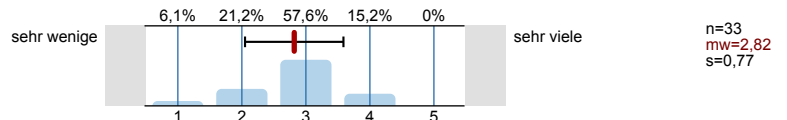

1.9) Geschwindigkeit

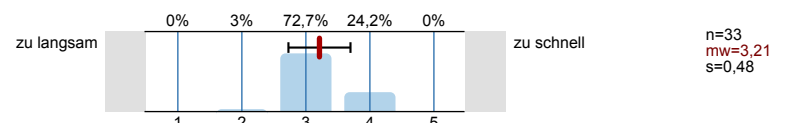

1.10) Anschaulichkeit (durch hilfreiche Beispiele)

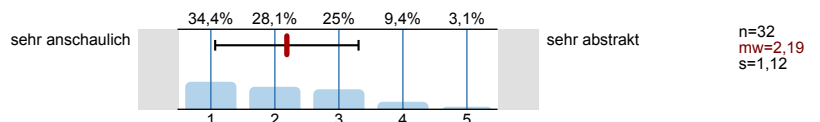

1.11) Eignung der Lehr- und Lernmaterialien

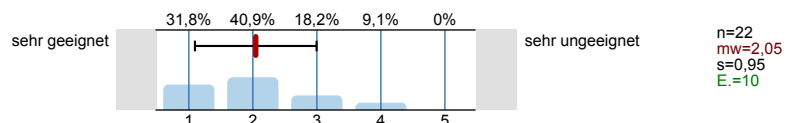

1.12) Haben Sie aus der Lehrveranstaltung Einsichten gewonnen, die für Ihr angestrebtes Berufsziel von Bedeutung sind?

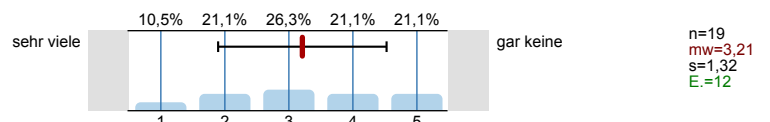

1.13) Erkennen Sie die Bedeutung der Lehrinhalte für das weitere Studium?

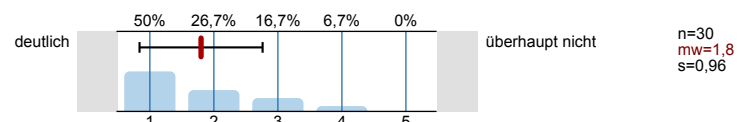

1.14) Die Lehrveranstaltung fördert (Mehrfachnennungen möglich)

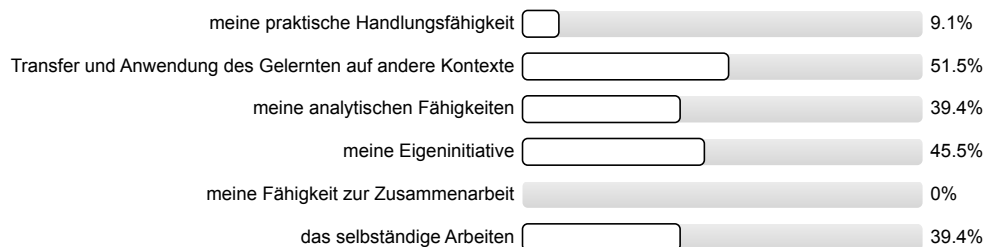

1.15) In dieser Lehrveranstaltung lerne ich viel.

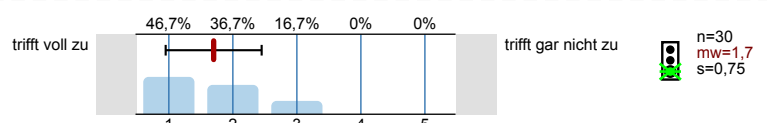

1.16) Wie viel Zeit haben sie **bis jetzt (!)** durchschnittlich pro Woche für die Vor- und Nachbereitung für diese Veranstaltung investiert?

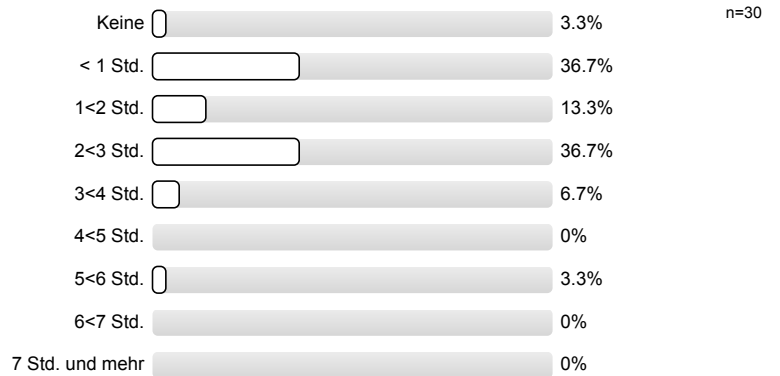

## 2. Fragen zur Bewertung der Raumbedingungen

2.1) Die Raumgröße ist der Teilnehmerzahl

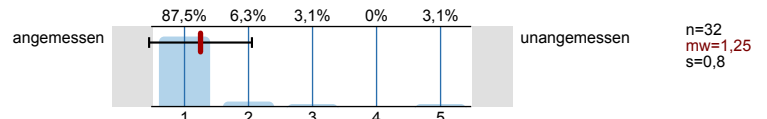

2.2) Die Akustik in diesem Raum ist

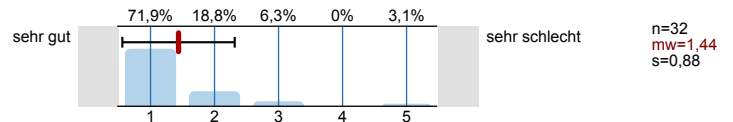

2.3) Die Sichtbedingungen in diesem Raum sind

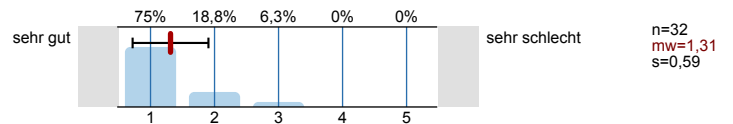

## 3. Fragen zum/zur Dozenten/in

3.1) Verweist der/die Dozent/in auf aktuelle Forschungen?

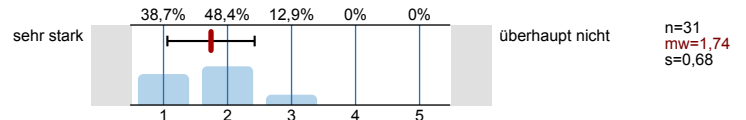

3.2) Verweist der/die Dozent/in auf Zusammenhänge zwischen Theorie und Praxis?

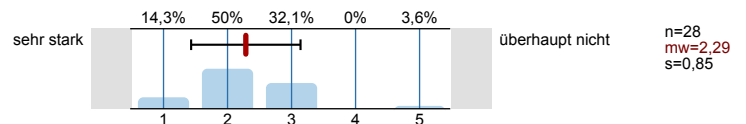

## 4. Fragen zum Studium

4.1) Sie studieren

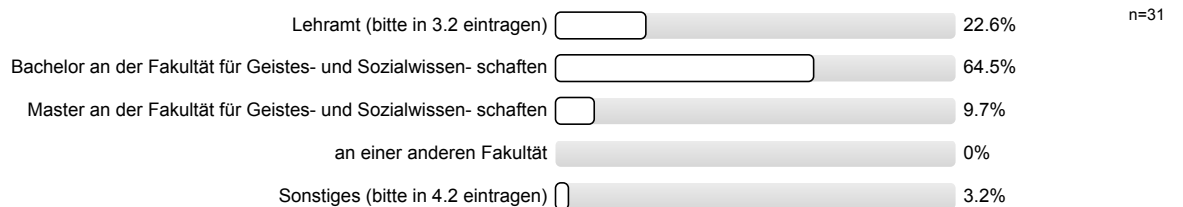

**Die Anonymität ist bei handschriftlichen Kommentaren unter Umständen nicht gewährleistet. Bitte verstellen Sie bei allen freien Antwortmöglichkeiten gegebenenfalls Ihre Schrift, z.B. durch Druckbuchstaben.**

4.3) Welches ist ihr Kernfach?

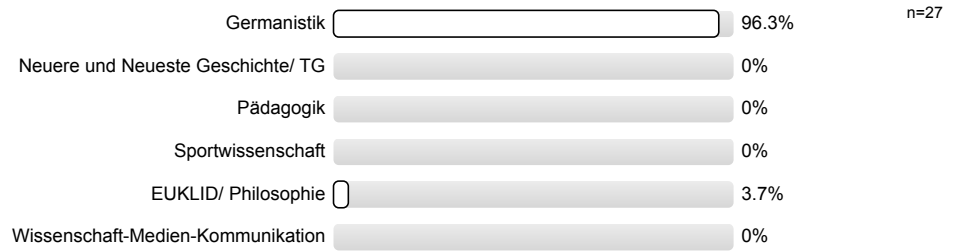

4.4) Welches ist Ihr Ergänzungsfach/ praxisorientierte Ausbildung?

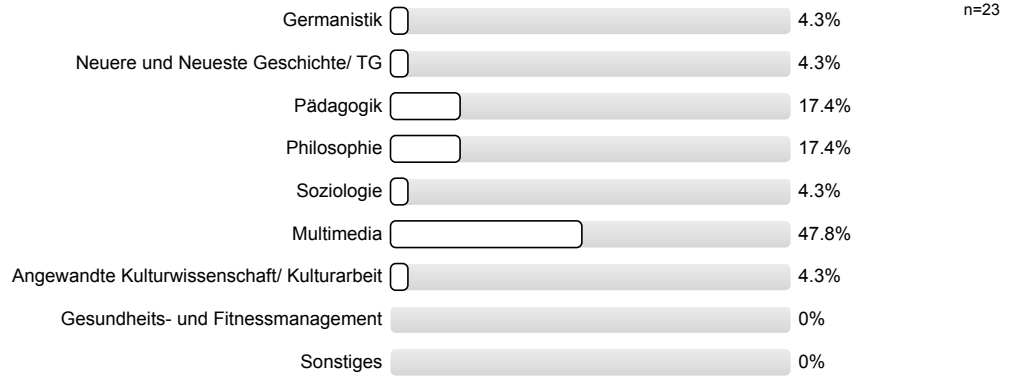

4.5) Wie viele Lehrveranstaltungen besuchen Sie in diesem Semester insgesamt?



4.6) Im wievielten Fachsemester befinden Sie sich?

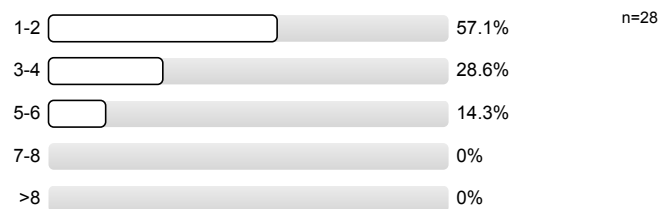

## 5. Monitoring

5.1) Bitte benoten Sie die Lehrveranstaltung insgesamt

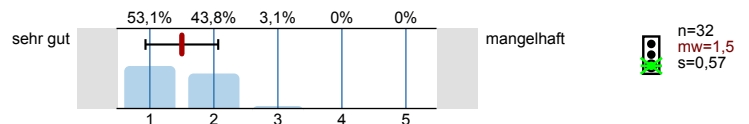

5.2) Wie hoch ist der notwendige Arbeitsaufwand für diese Lehrveranstaltung?

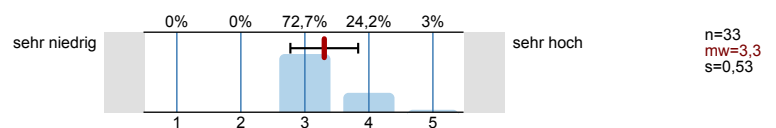

5.3) Der notwendige Aufwand für die Lehrveranstaltung ist...

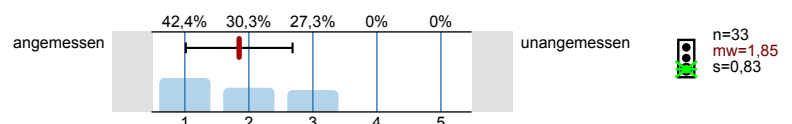

5.4) Wie ist die Lehrveranstaltung strukturiert?

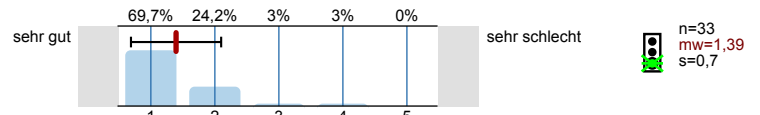

5.5) Wirkt der/die Dozent/in engagiert und motiviert bei der Durchführung der Lehrveranstaltung?

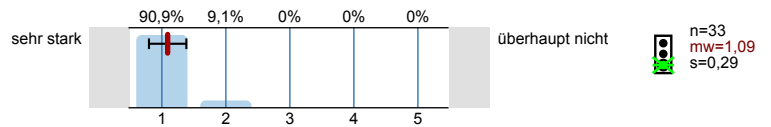

5.6) Geht der/die Dozent/in auf Fragen und Belange der Studierenden ein?

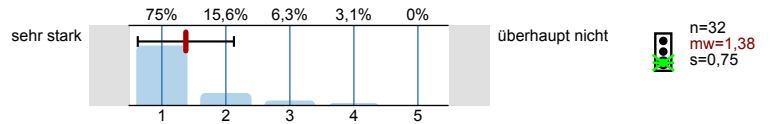

**Vielen Dank für Ihre Mitarbeit!**  
 (Infoportal zur Lehrevaluation:[www.pst.kit.edu/eval-info](http://www.pst.kit.edu/eval-info))

# Profillinie

Teilbereich: 01. SS 15 GeistSoz  
 Name der/des Lehrenden: Prof.Dr. Mathias Herweg  
 Titel der Lehrveranstaltung: Walther von der Vogelweide  
 (Name der Umfrage)

Verwendete Werte in der Profillinie: Mittelwert

## 1. Fragen zur Lehrveranstaltung

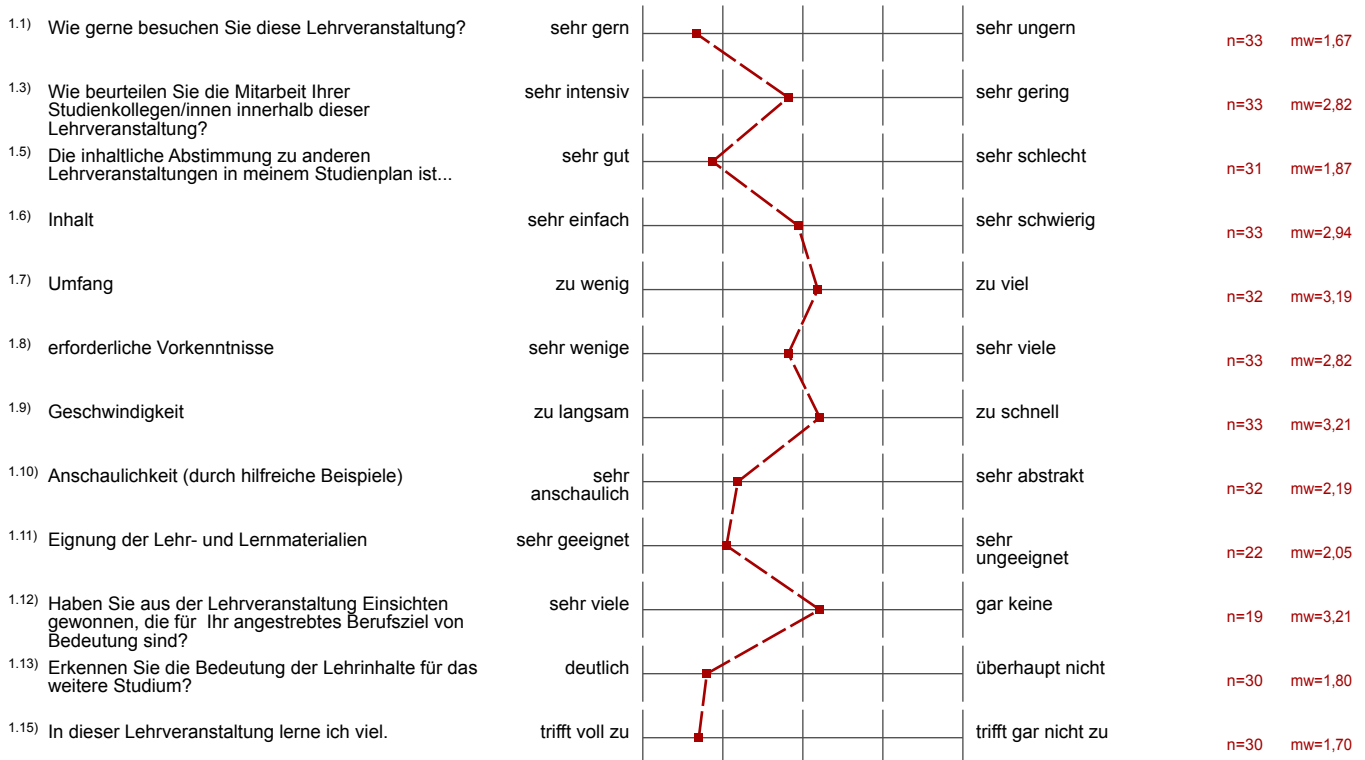

## 2. Fragen zur Bewertung der Raumbedingungen

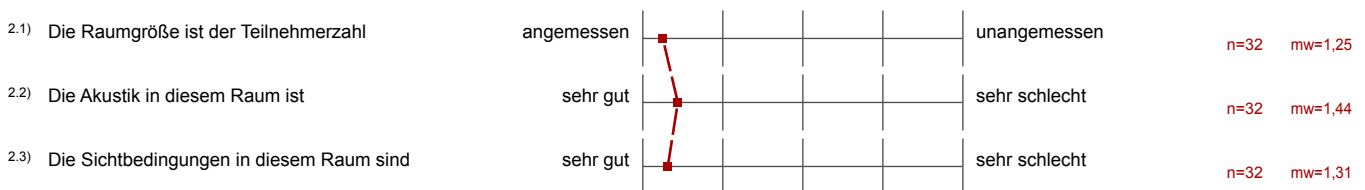

## 3. Fragen zum/zur Dozenten/in

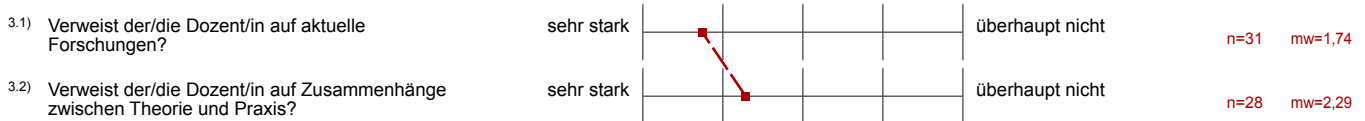

5. Monitoring

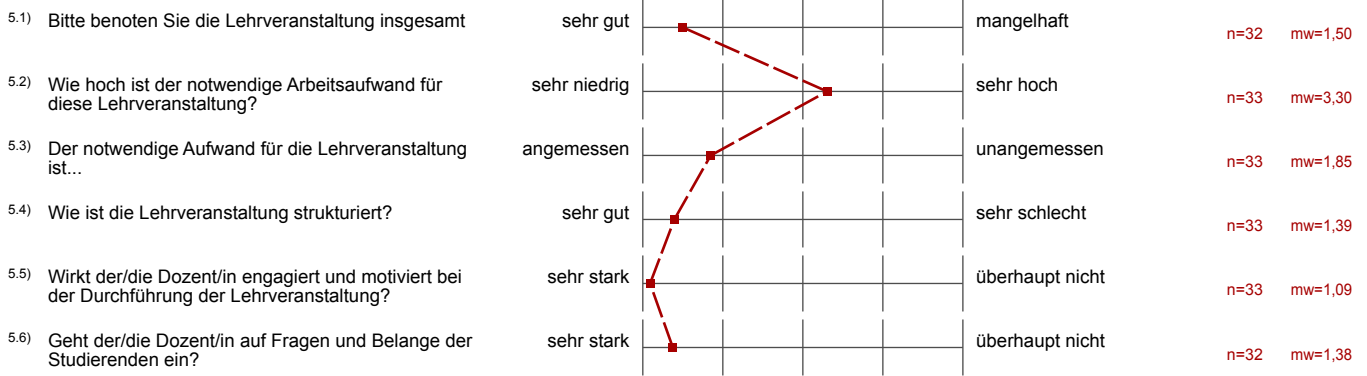



## Auswertungsteil der offenen Fragen

## 4. Fragen zum Studium

- 4.2) Bitte tragen Sie hier Ihre Fächerkombination ein, wenn Sie Lehramt studieren oder was Sie studieren, wenn Sie Sonstiges angekreuzt haben:

Germanistik + Geographie

Mathematik & Deutsch

Deutsch, Geographie

Deutsch, Geographie

DEUTSCH / GEOGRAPHIE

Germanistik LA / Geographie LA

Gasthörer

Deutsch & Geographie

Deutsch LA Geographie LA

- 4.7) Gut gefallen hat mir insbesondere:

Engagement des Dozenten

Kulturgeschichtliche Exkurse

Audiobeispiele

Einbindung in die geschichtliche Zusammenhänge

- Inhalt gut aufbereitet, an Beispielen verdeutlicht
- Verweis auf Forschung

Text- und Bildbeispiele, historische Kostüme

- Gastvorträge

## Der Dozent

- Sehr großes Engagement des Dozenten

Das Vorspielen des Musikbeispiels;  
Die Motivation des Dozenten!  
Die Anschaulichen Erklärungen

Motivation des Dozenten  
Musikbeispiel

- sehr motiviert, begeistert für sein Fach → diese Begeisterung überträgt sich! :)

Hörbeispiele 😊

- Hörprobe von Liedern 😊

<sup>4.8)</sup> Nicht gefallen hat mir insbesondere:

Folien nicht auf ILIAS

Raum zu stark klimatisiert

- Semesterapparat wäre gut gewesen;  
jedoch nur kleines Markko

- keine Materialien auf ILIAS

Folien nicht online

- Dozent lädt seine Präsentationen leider nicht hoch
- Folien werden nicht hochgeladen