

PD Dr. Mathias Herweg

HS LA/BA 6.2 Kultur-Technik und Medium: Schreiben und Schrift in der Vormoderne (13103)
Erfasste Fragebögen = 30



Auswertungsteil der geschlossenen Fragen

Legende

Frage-
text

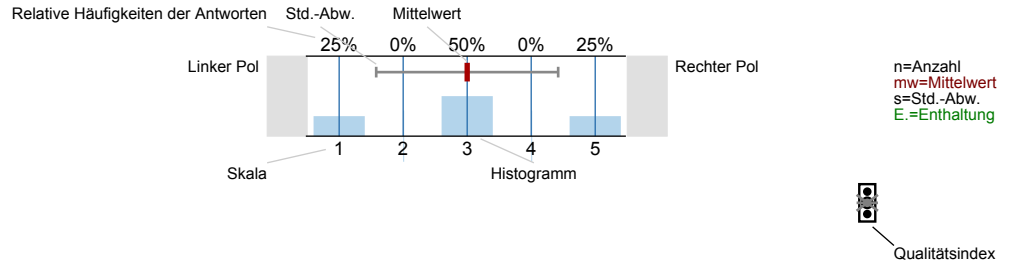

Erklärung der Ampelsymbole

- Der Mittelwert liegt unterhalb der Qualitätsrichtlinie.
- Der Mittelwert liegt im Toleranzbereich der Qualitätsrichtlinie.
- Der Mittelwert liegt innerhalb der Qualitätsrichtlinie.

1. Fragen zur Lehrveranstaltung

1.1) Wie gerne besuchen Sie diese Lehrveranstaltung?

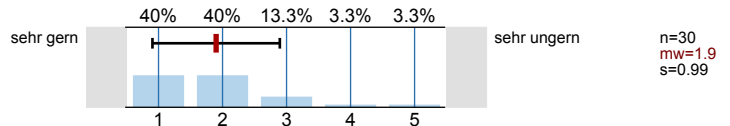

1.2) Wie beurteilen Sie die Mitarbeit Ihrer Studienkollegen innerhalb dieser Lehrveranstaltung?

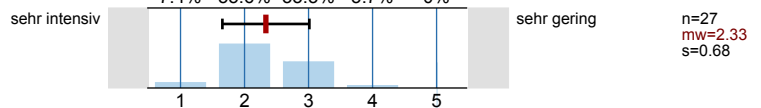

1.3) Mein Engagement für diese Lehrveranstaltung ist gekennzeichnet durch: (Mehrfachnennungen möglich)

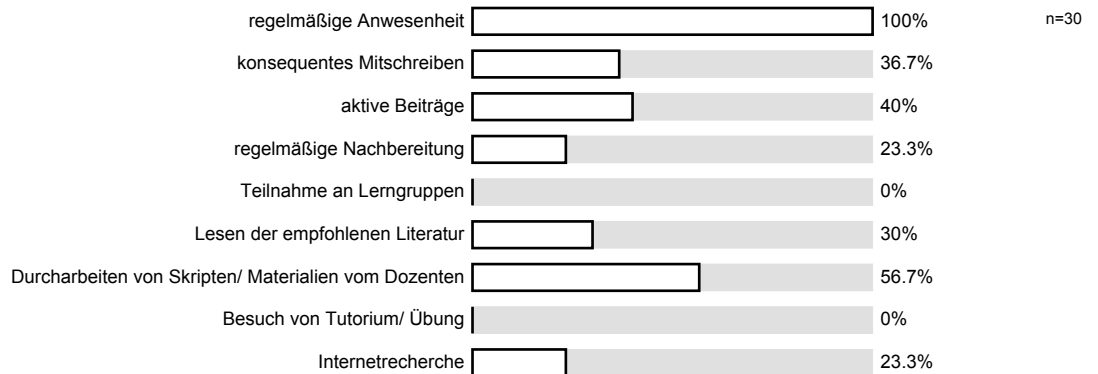

1.4) Wie beurteilen Sie die inhaltliche Abstimmung dieser Lehrveranstaltung zu anderen Lehrveranstaltungen innerhalb Ihres Studienplans?

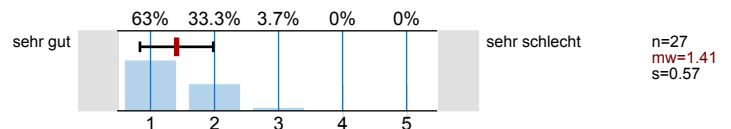

1.6) Betreuung des Vortragenden durch den Dozenten

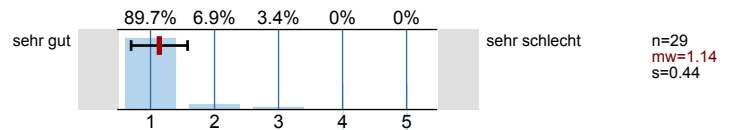

1.7) Ergänzende Beiträge des Dozenten

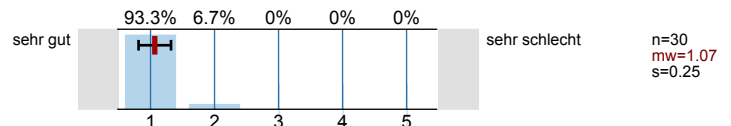

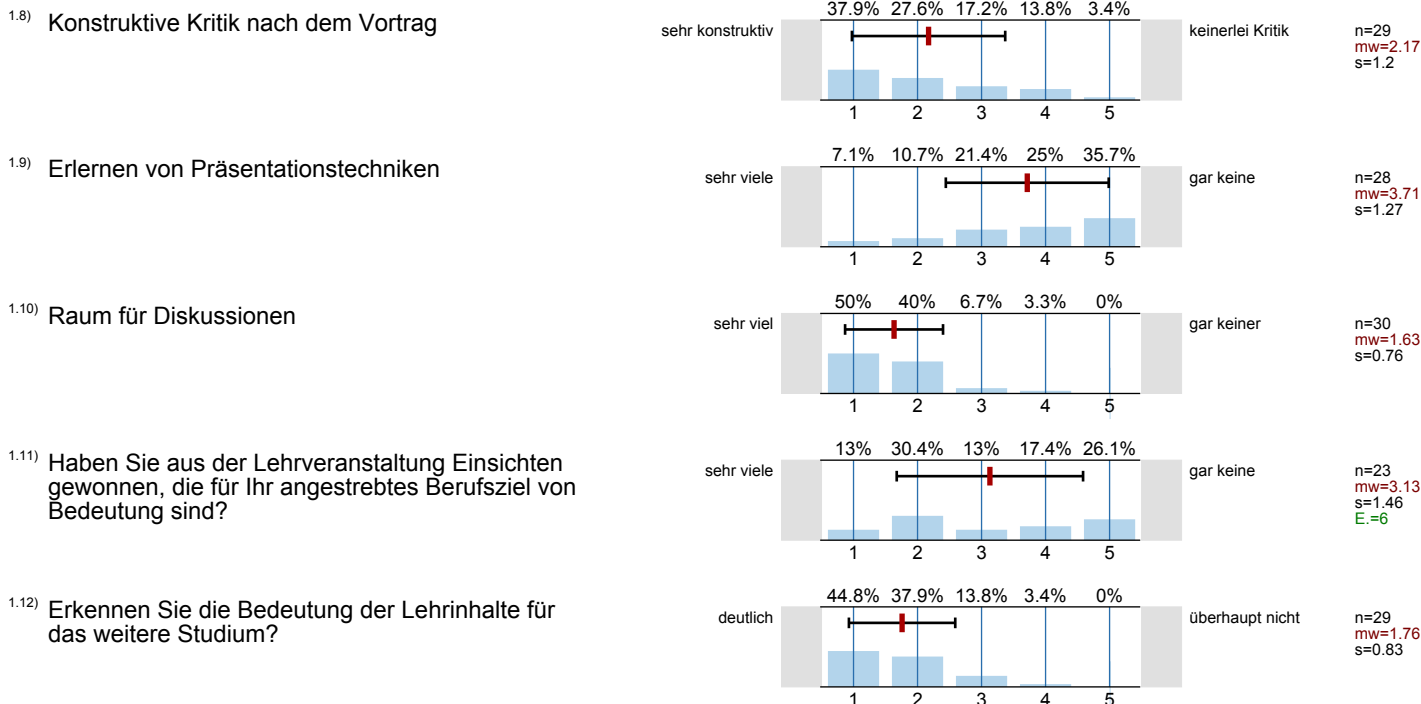

2. Fragen zum Dozenten

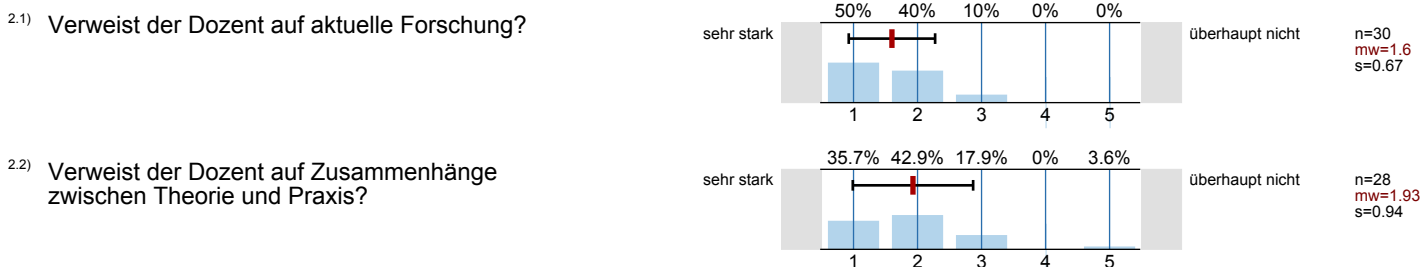

3. Fragen zum Studium

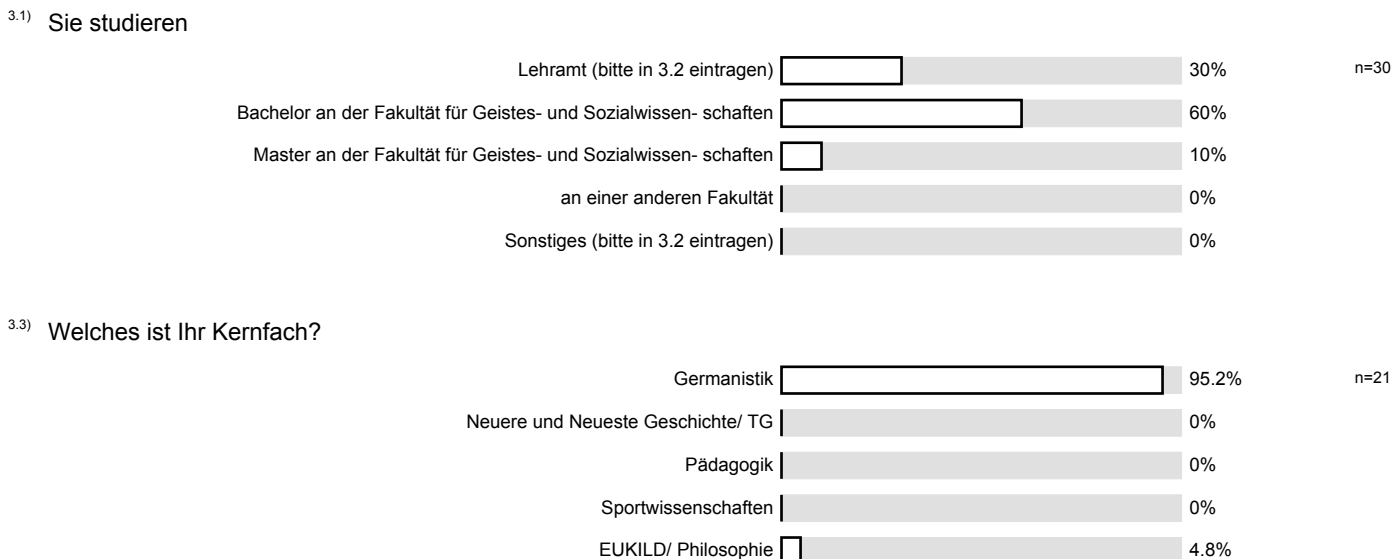

3.4) Welches ist Ihr Ergänzungsfach/ praxisorientierte Ausbildung?

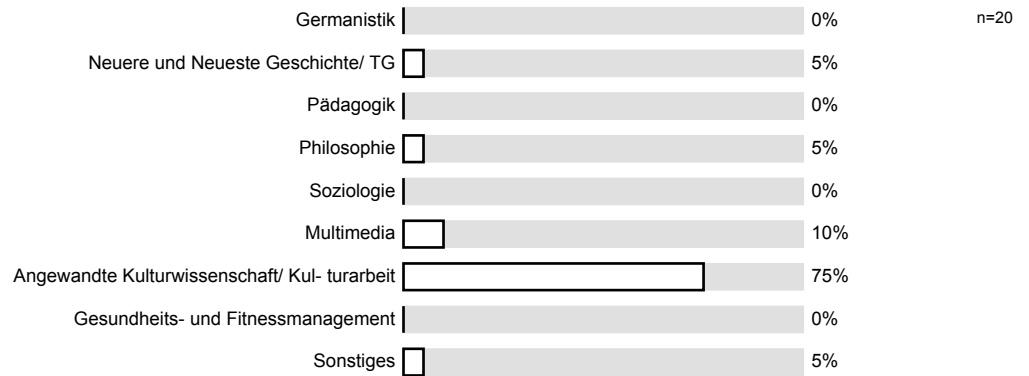

3.5) Wann werden Sie Ihr Studium voraussichtlich abschließen können?

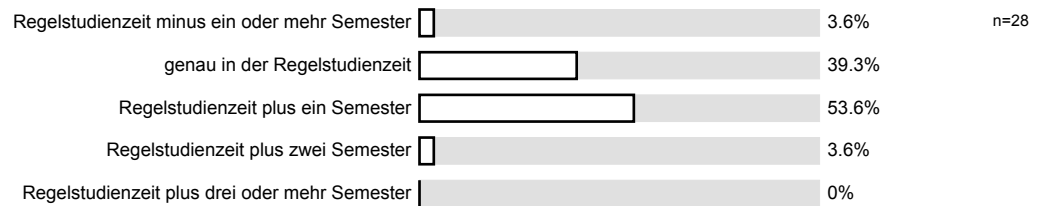

3.6) Wie viele Lehrveranstaltungen besuchen Sie in diesem Semester insgesamt?

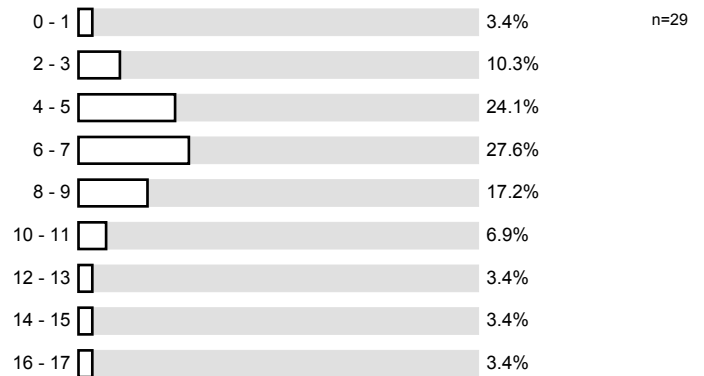

3.7) Im wievielten Fachsemester befinden Sie sich?

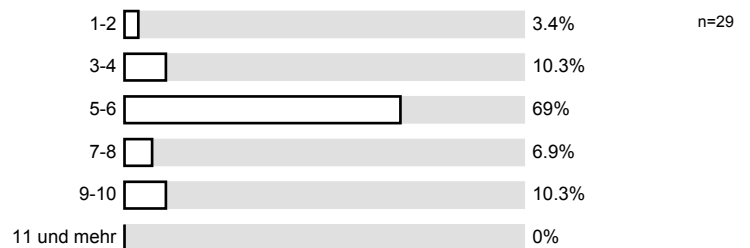

3.8) Sie verfügen über folgende Qualifikationen: (Mehrfachnennungen möglich)

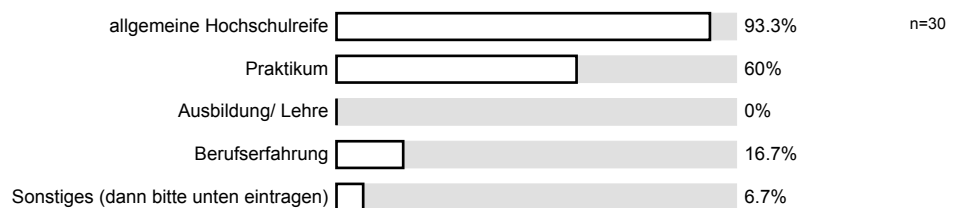

3.10) In welchem Bereich wollen Sie einmal berufstätig sein? (Mehrfachnennungen möglich)

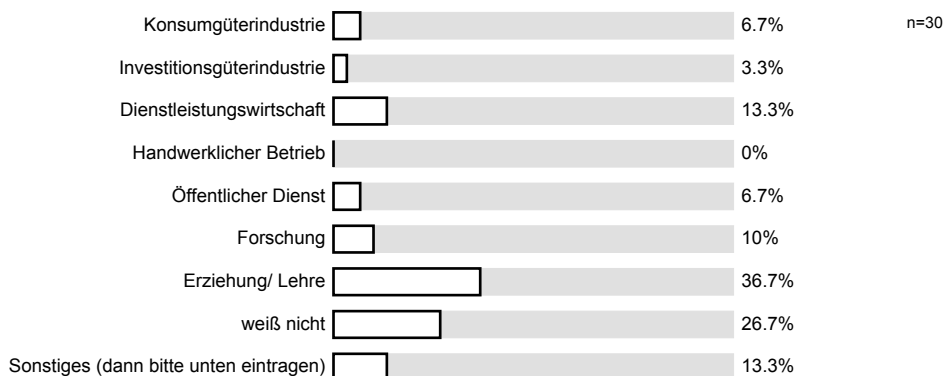

4. Monitoring

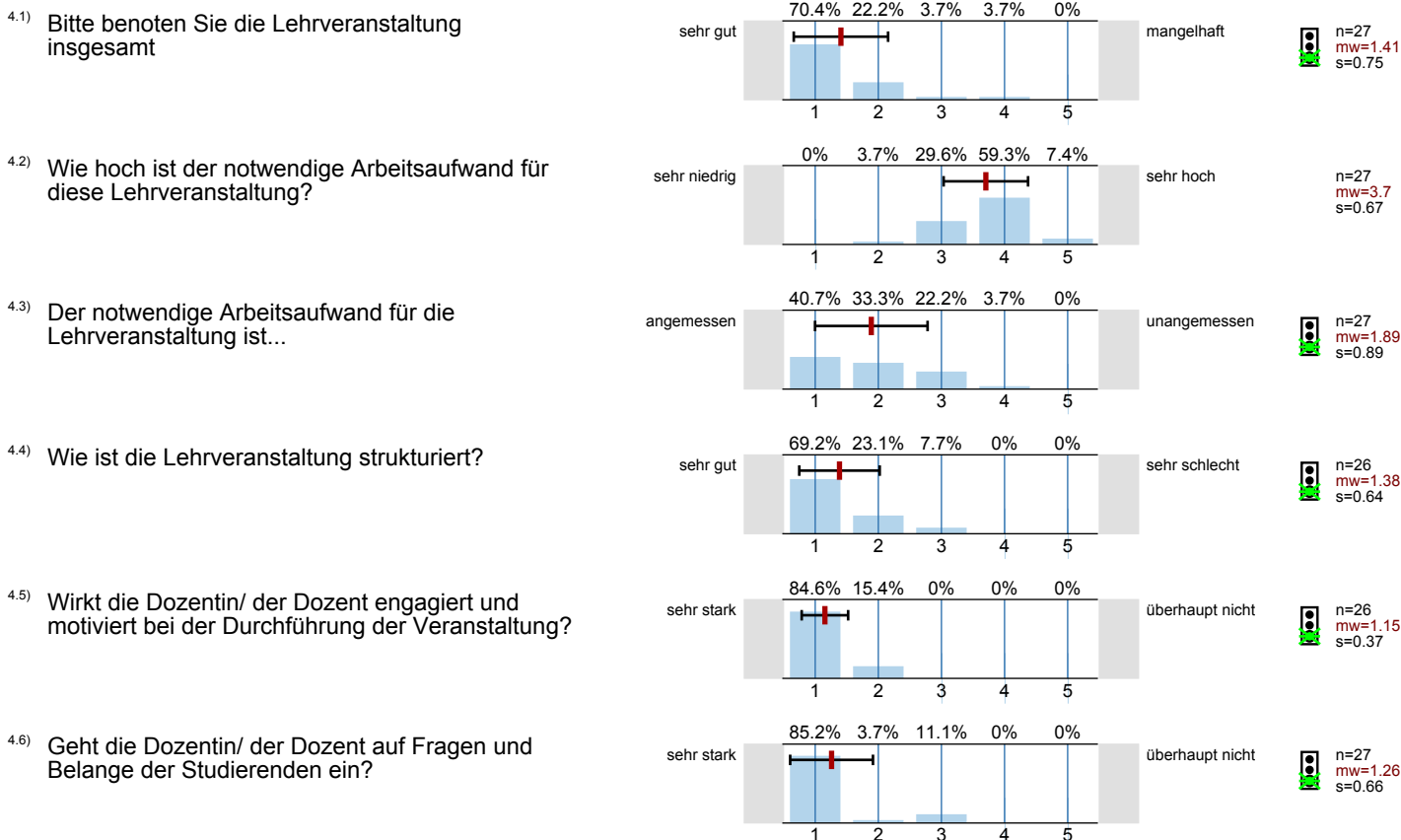

Profillinie

Teilbereich: 6. SoSe 10 Geistes- und Sozialwissenschaften

Name der/des Lehrenden: PD Dr. Mathias Herweg

Titel der Lehrveranstaltung: HS LA/BA 6.2 Kultur-Technik und Medium: Schreiben und Schrift in der Vormoderne
(Name der Umfrage)

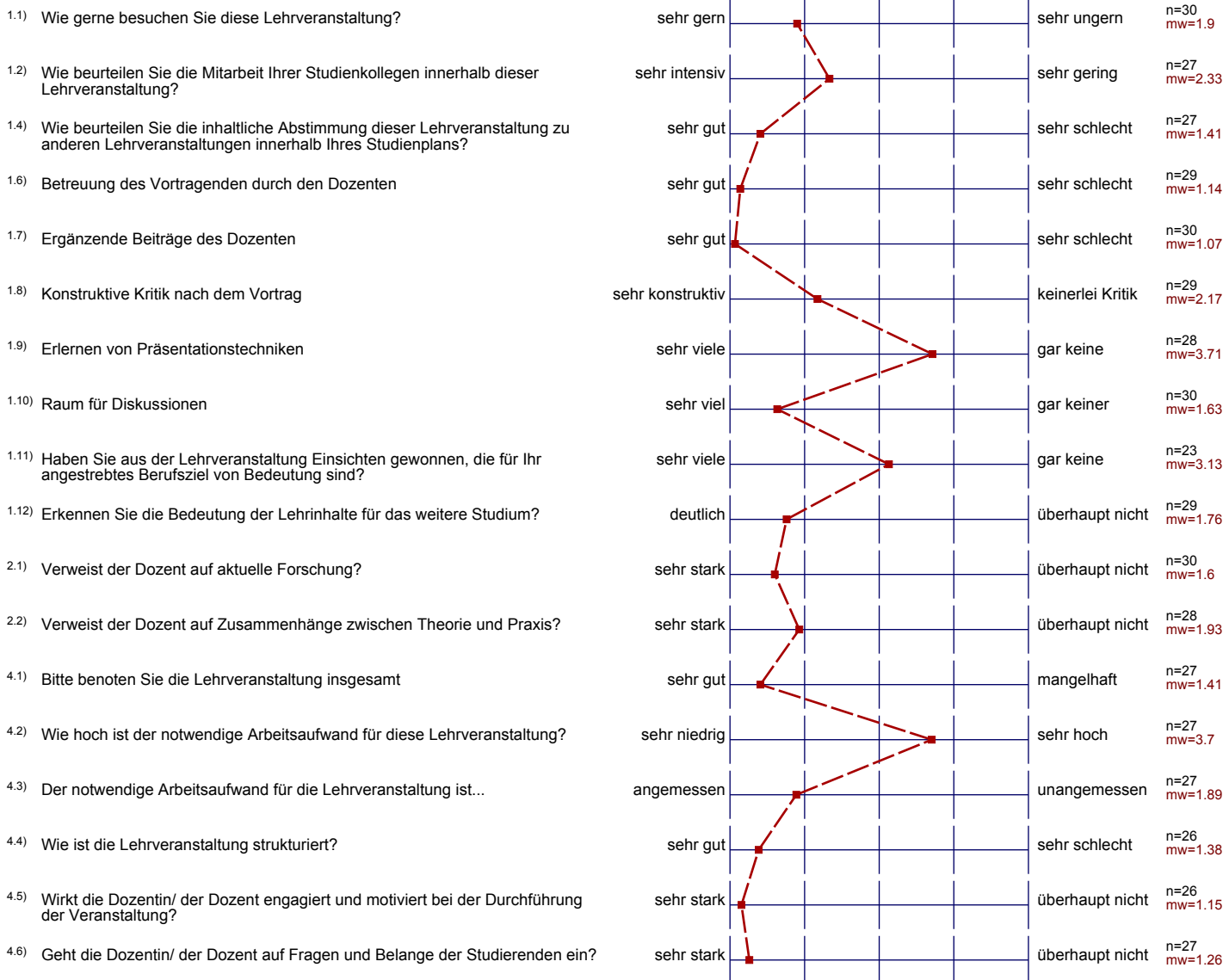

Auswertungsteil der offenen Fragen

1. Fragen zur Lehrveranstaltung

1.5) Gründe Ihrer Bewertung (-> Frage 1.4):

interessante Thematik
(vermittelt nötigen geschichtlichen Hintergründe)

Gute Inhalte, passend zur Mediaevistik,

3. Fragen zum Studium

3.2) Bitte tragen Sie hier Ihre Fächerkombination ein, wenn Sie Lehramt studieren oder was Sie studieren, wenn Sie Sonstiges angekreuzt haben:

SPORT GERMANISTIK

Germanistik / Sport

Germanistik + Geographie

Germanistik / Geographie

Mathematik u. Deutsch

Deutsch + Mathe

Germanistik, Geographie

Mathematik / Germanistik

3.9) Wenn Sie über eine andere Qualifikation (obige Frage) verfügen, bitte hier eintragen:

Bachelor Germanistik / KulWi

3.11) Wenn Sie in einem anderen Bereich berufstätig sein wollen (obige Frage), bitte hier eintragen:

Presse, Journalismus, PR, Marketing

Journalismus, Medien, Verlag / TV

Interkulturelle Kommunikation

Webgestaltung / Multimedia

3.12) Gut gefallen hat mir insbesondere:

Dozent hilft intensiv bei der Vorbereitung für Paper und Koforte, Bibliographie der wichtigen Literatur bei Ilias, ausführlichen Paper auf Ilias zu den einzelnen Themen,

Kohäsion und Engagement des Dozenten
Auswahl der Themen

Engagement und Kompetenz des Dozenten
System mit dem expose

gute Handouts

Betreuung durch Dozenten

Engagement & Betreuung des Dozenten

Die Betreuung durch den Dozenten - wie immer hervorragend.

Engagement des Dozenten; gute Beiträge der Teilnehmerinnen. Sehr informativ. Herr Dozent, macht Unterricht sehr motiviert.

Man erlernt viele Dinge, die man in der Schule anwenden kann.

^{3.13)} Nicht gefallen hat mir insbesondere:

lange Wartezeit bei der Sprechstube, aber sehr gute Betreuung mit (fast) zu großem Aufwand für den Dozenten.

Folien zu spät online manchmal
Ablesen der Referenten

Folien zu spät in ILIAS

Handouts z.T. zu spät im ILIAS

Zu viele Referate

Das Prinzip Referat