

PD Dr. Mathias Herweg

PS Med II: Wirnts von Grafenberg 'Wigalois' und der späte deutsche Artusroman (13101)
Erfasste Fragebögen = 15



Auswertungsteil der geschlossenen Fragen

Legende

Frage-
text

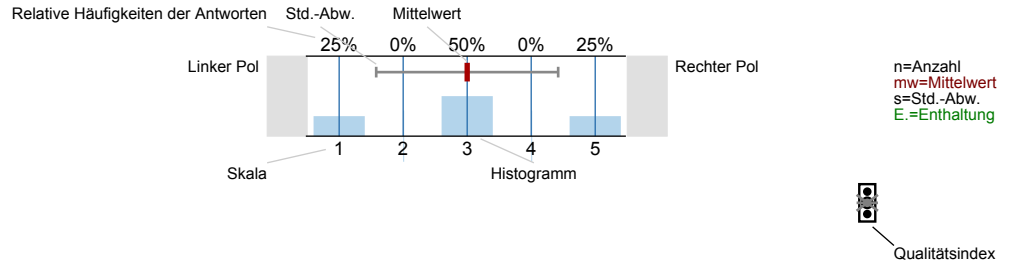

Erklärung der Ampelsymbole

- Der Mittelwert liegt unterhalb der Qualitätsrichtlinie.
- Der Mittelwert liegt im Toleranzbereich der Qualitätsrichtlinie.
- Der Mittelwert liegt innerhalb der Qualitätsrichtlinie.

1. Fragen zur Lehrveranstaltung

1.1) Wie gerne besuchen Sie diese Lehrveranstaltung?

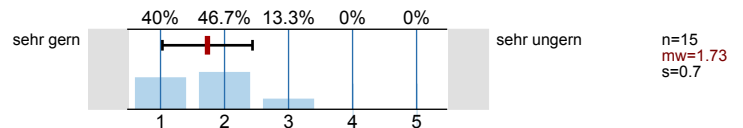

1.2) Wie beurteilen Sie die Mitarbeit Ihrer Studienkollegen innerhalb dieser Lehrveranstaltung?

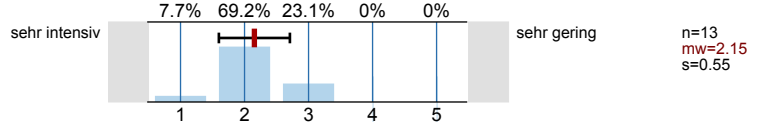

1.3) Mein Engagement für diese Lehrveranstaltung ist gekennzeichnet durch: (Mehrfachnennungen möglich)

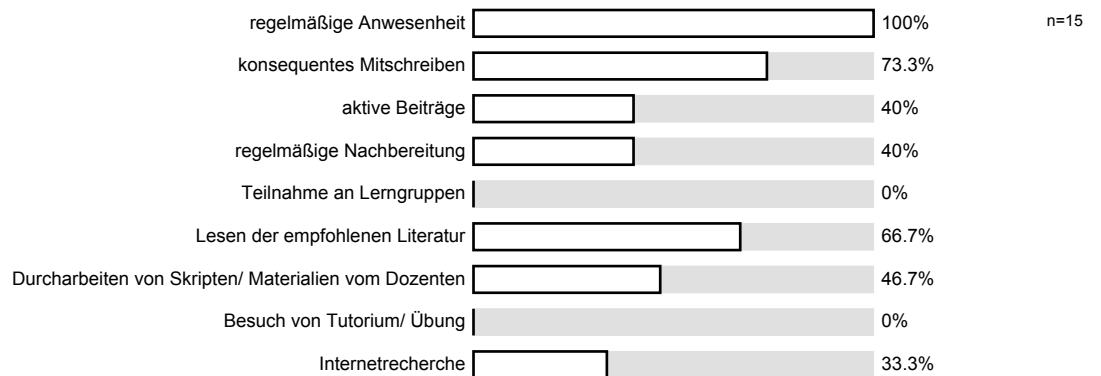

1.4) Wie beurteilen Sie die inhaltliche Abstimmung dieser Lehrveranstaltung zu anderen Lehrveranstaltungen innerhalb Ihres Studienplans?

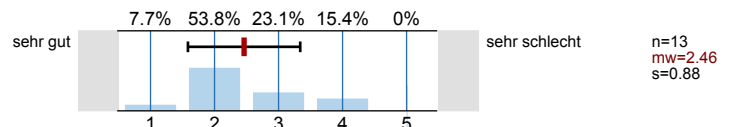

1.6) Betreuung des Vortragenden durch den Dozenten

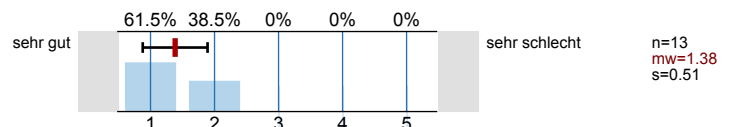

1.7) Ergänzende Beiträge des Dozenten

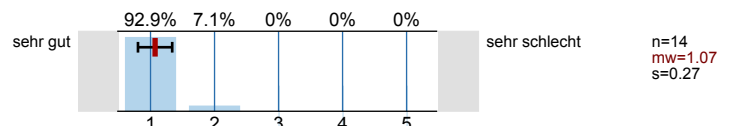

1.8) Konstruktive Kritik nach dem Vortrag

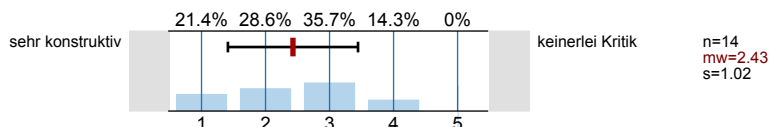

1.9) Erlernen von Präsentationstechniken

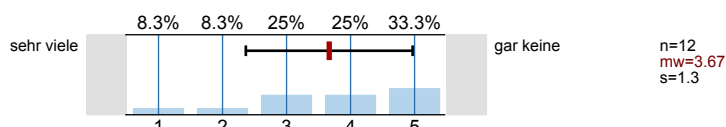

1.10) Raum für Diskussionen

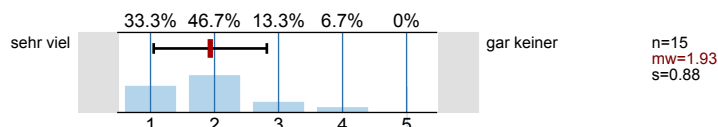

1.11) Haben Sie aus der Lehrveranstaltung Einsichten gewonnen, die für Ihr angestrebtes Berufsziel von Bedeutung sind?

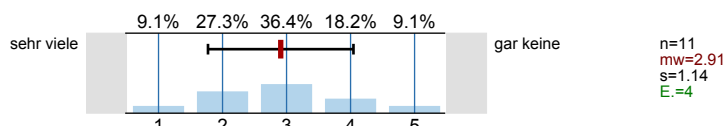

1.12) Erkennen Sie die Bedeutung der Lehrinhalte für das weitere Studium?

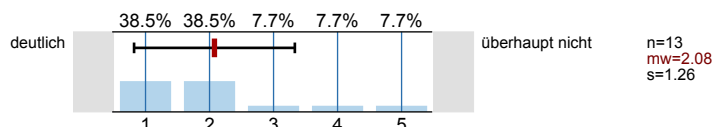

2. Fragen zum Dozenten

2.1) Verweist der Dozent auf aktuelle Forschung?

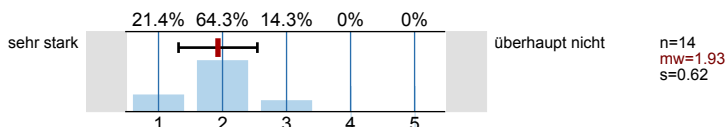

2.2) Verweist der Dozent auf Zusammenhänge zwischen Theorie und Praxis?

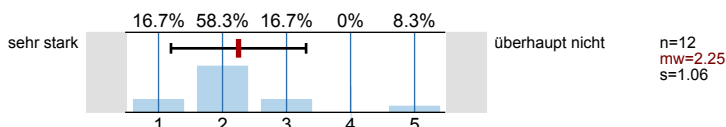

3. Fragen zum Studium

3.1) Sie studieren

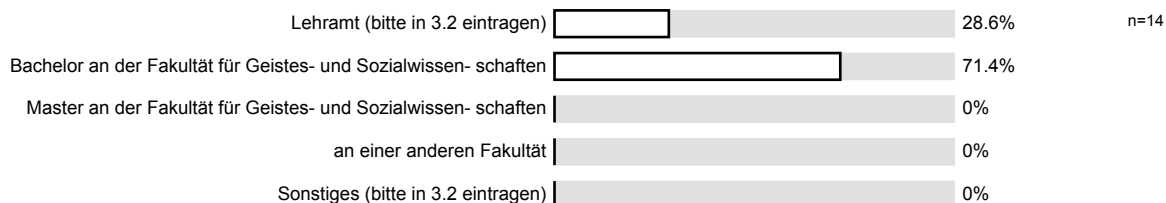

3.3) Welches ist Ihr Kernfach?

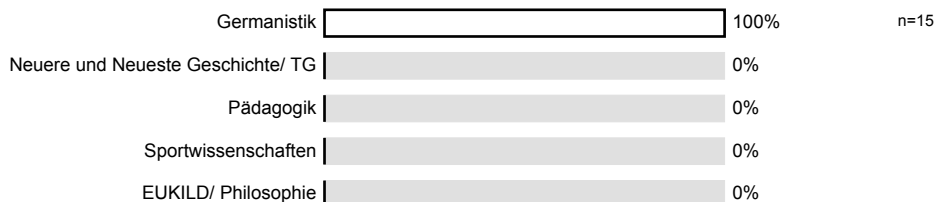

3.4) Welches ist Ihr Ergänzungsfach/ praxisorientierte Ausbildung?

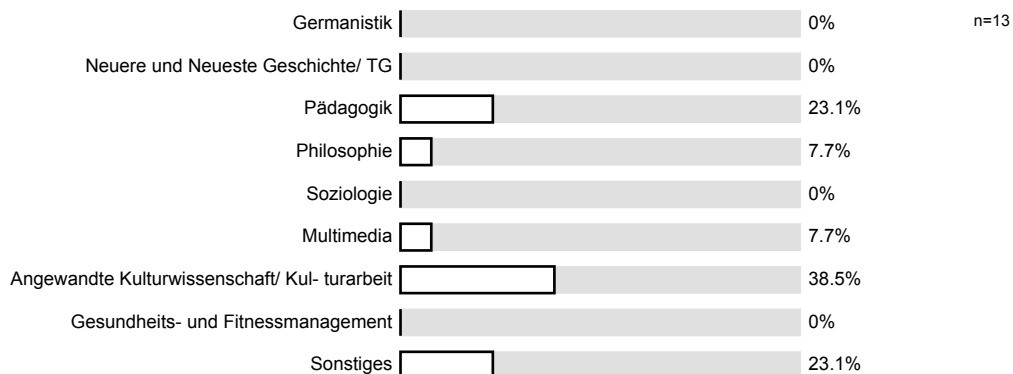

3.5) Wann werden Sie Ihr Studium voraussichtlich abschließen können?



3.6) Wie viele Lehrveranstaltungen besuchen Sie in diesem Semester insgesamt?

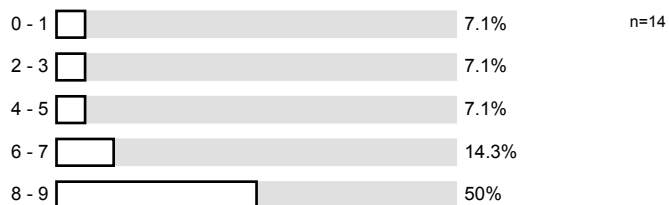

3.7) Im wievielten Fachsemester befinden Sie sich?

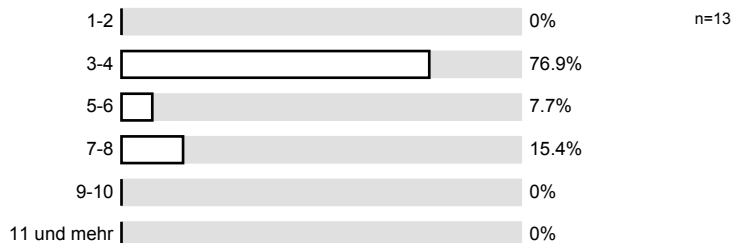

3.8) Sie verfügen über folgende Qualifikationen: (Mehrfachnennungen möglich)

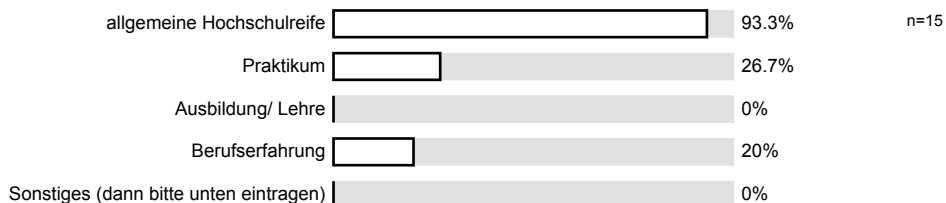

3.10) In welchem Bereich wollen Sie einmal berufstätig sein? (Mehrfachnennungen möglich)

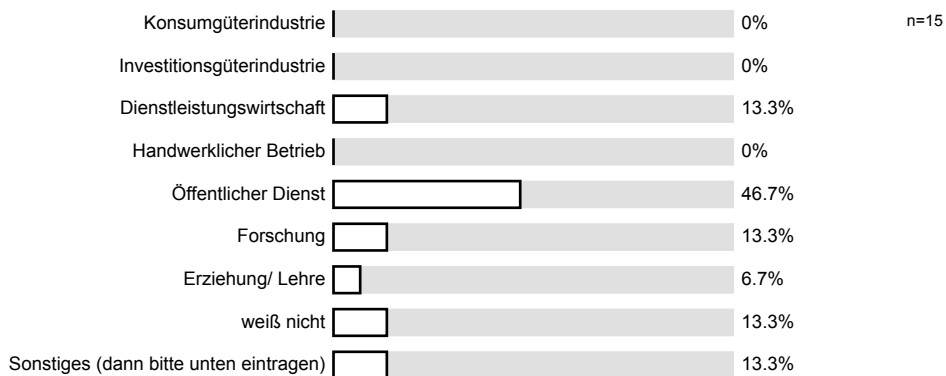

4. Monitoring

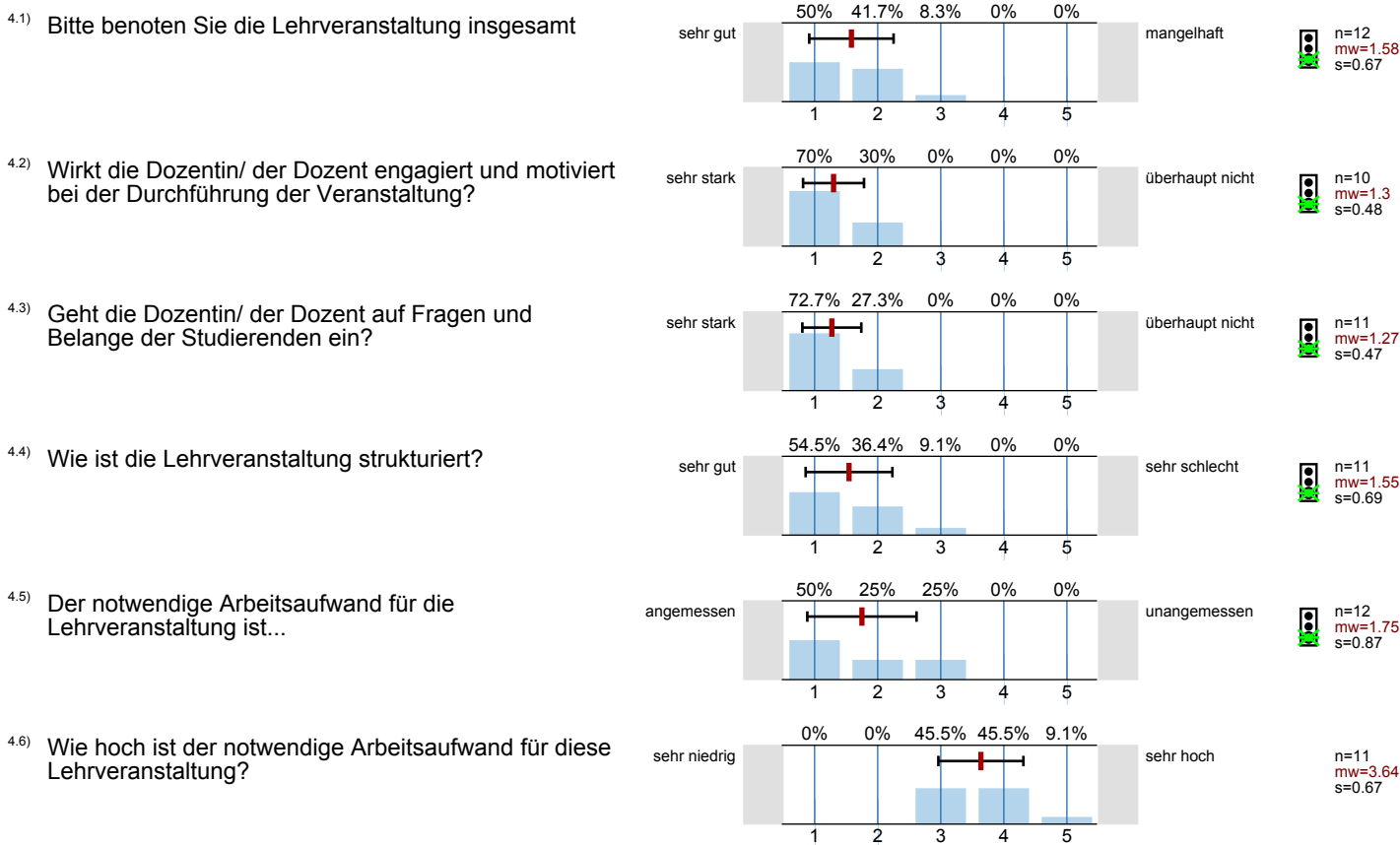

Profillinie

Teilbereich: 7. WS 09/10 Geistes- und Sozialwissenschaften

Name der/des Lehrenden: PD Dr. Mathias Herweg

Titel der Lehrveranstaltung: PS Med II: Wirnts von Grafenberg 'Wigalois' und der späte deutsche Artusroman
(Name der Umfrage)

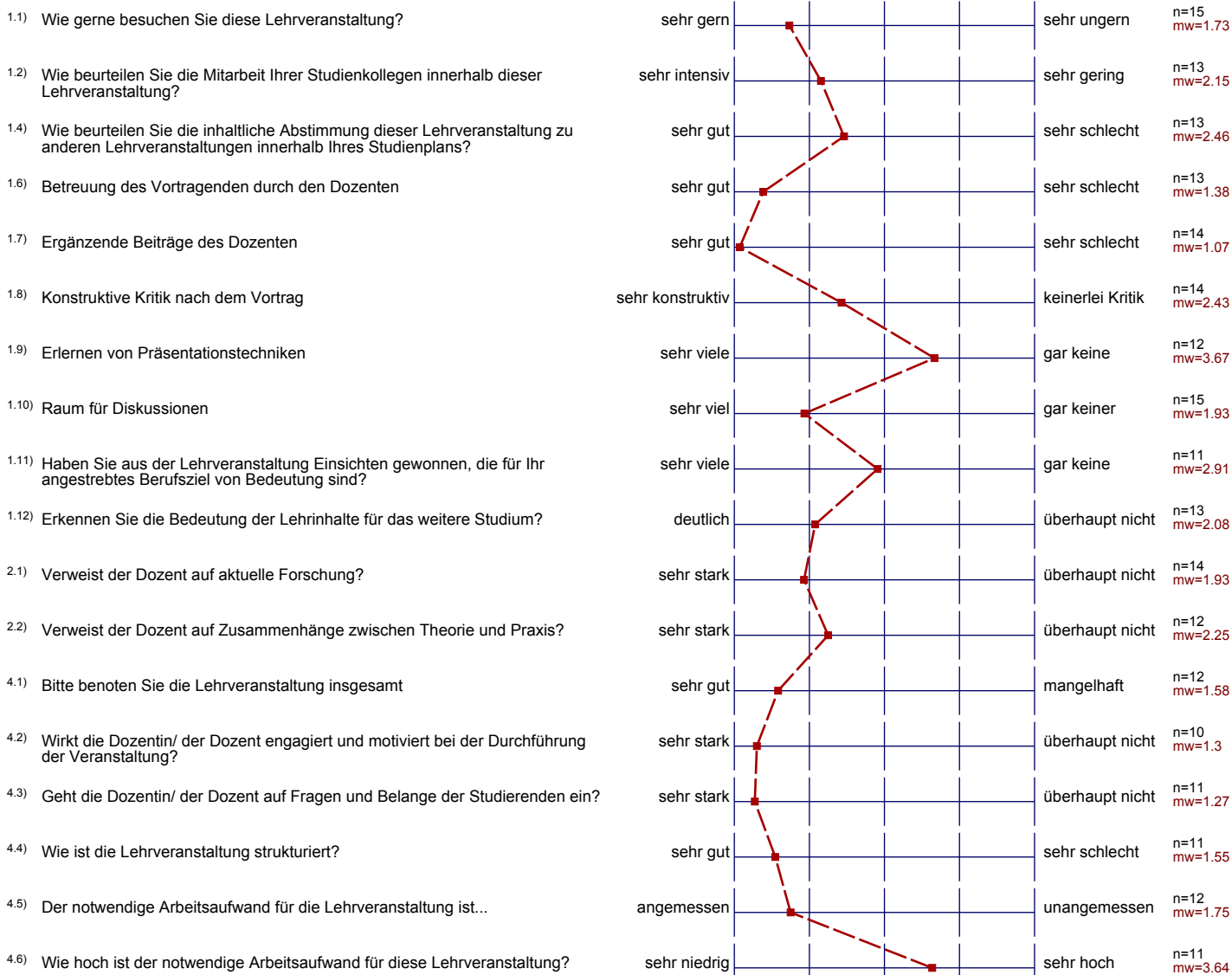

Auswertungsteil der offenen Fragen

1. Fragen zur Lehrveranstaltung

1.5) Gründe Ihrer Bewertung (-> Frage 1.4):

Ket Ges. nicht viel zu tun
Aber wichtiges Allgemeinwissen

- guter Einblick in den späten Deutschen Artusroman

3. Fragen zum Studium

3.2) Bitte tragen Sie hier Ihre Fächerkombination ein, wenn Sie Lehramt studieren oder was Sie studieren, wenn Sie Sonstiges angekreuzt haben:

Germanistik + Geographie

Germanistik + Geographie

Geo / Germ

3.9) Wenn Sie über eine andere Qualifikation (obige Frage) verfügen, bitte hier eintragen:

3.11) Wenn Sie in einem anderen Bereich berufstätig sein wollen (obige Frage), bitte hier eintragen:

Journalismus

Presse/ Öffentlichkeitsdienst

Verlagswesen

3.12) Gut gefallen hat mir insbesondere:

umfassend, Umbuch zum Thema, gut strukturiertes Ablauf, zuverlässig

den umfangreiche Überblick über den mittelalterlichen Artusstoff

die Motiviertheit u. Kompetenz des Dozenten die Bekanng bei der Referat-
fachl. vorbereitung
des Roman Wigalois die Themen der Referate

• Referate + Disussion

Der Roman selbst

SUTE LETZENDUNG DER REFERENTEN. SO KANN MAN SICH ER SEIN, DASS DIE
HANDOUTS NICHT FEHLERHAFT SIND!

interessante dektüre + ~~keren~~ kererwstrumen

3.13) Nicht gefallen hat mir insbesondere:

x
x

dass man sein referat eine woche vor der präsentation komplett fertig haben muss

• Referate sind viel zu lang und kompliz

Für referate literatur verlangt, die in KA nicht enthalten /
auszuleihen ist